



Tesorito

Avances



TERMOELÉCTRICA EL TESORITO SAS E.S.P



PLANTA GENERACIÓN

Avances Construcción Central

TERMOELÉCTRICA
EL TESORITO
SAS E.S.P

Wärtsilä

Avanza la construcción de la central a cargo de Wärtsilä con la ejecución de las siguientes actividades

- Continúa la instalación de estructura metálica del Generation building.
- Inició la instalación de paneles exteriores del Generation y Mv building.
- Continúa la instalación de estructura metálica del Mv Building.
- Finalizó el armado de acero y vaciado de concreto de la cimentación del GPRS building.
- Finalizó el acero y concreto de cimentación de los tanques de almacenamiento (sector sur plazoleta generación).
- Continúa la ejecución de los exhaust gas duct support aledaños a los stacks.
- Llegan a puerto los 11 motores y se realiza importación



SUBESTACIÓN



- Finalizó el montaje y la vía del pórtico de salida.
- Inició el montaje del pórtico de entrada.
- Avanzaron las obras civiles de la viga carrilera y edificio de control.
- Finalizaron las obras civiles de la caseta del grupo electrógeno.
- Finalizó la ejecución de las obras de drenaje.

EDIFICIOS ADMINISTRATIVOS



- Finalizaron las excavaciones del edificio administrativo y facilidades sociales.
- Finalizó la cimentación del edificio administrativo y facilidades sociales
- Continúa el vaciado de concreto de columnas del edificio administrativo y facilidades sociales.
- Avanza el armado de obra falsa y acero de la losa aérea del edificio administrativo.

GASODUCTO

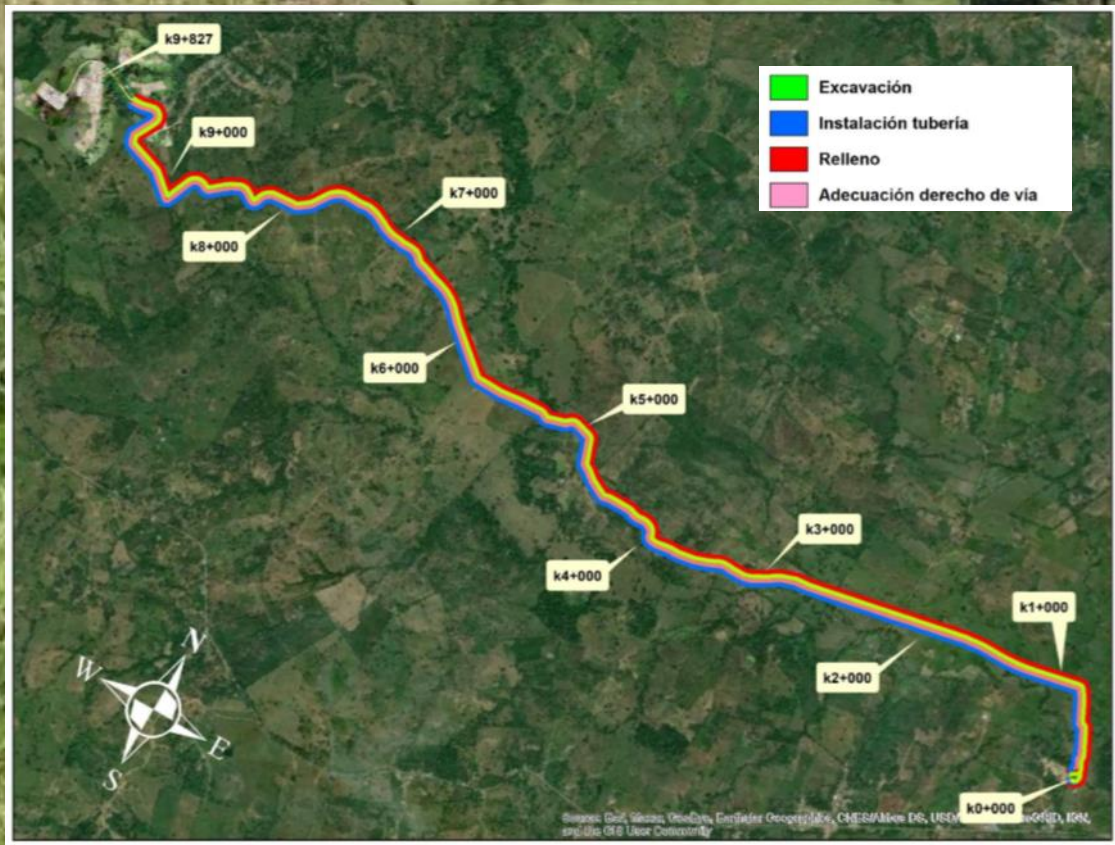

Avanza la construcción del gasoducto

- Finalizada la colocación de tubería y tapado de zanjas en el recorrido de la línea entre Hobo y Tesorito
- Inician obras al interior de la estación Jobo y del proyecto.



Cronograma actualizado del proyecto

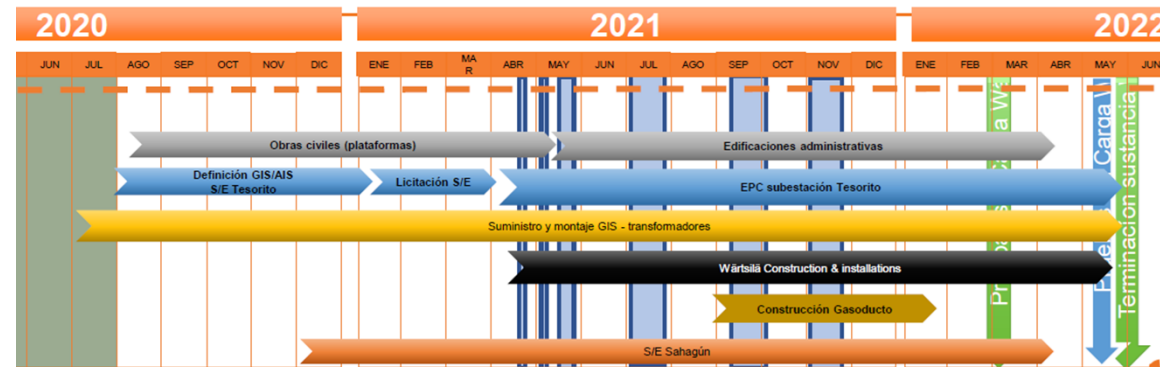
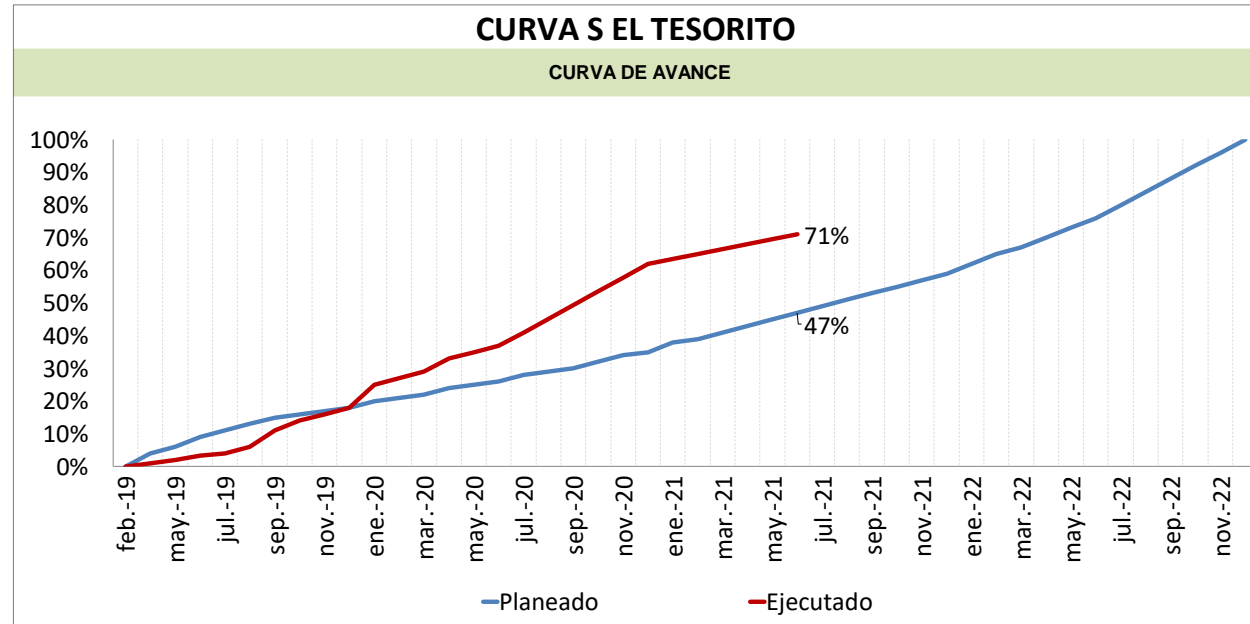



Gracias por su atención